

1 PLATAFORMA  
1:250

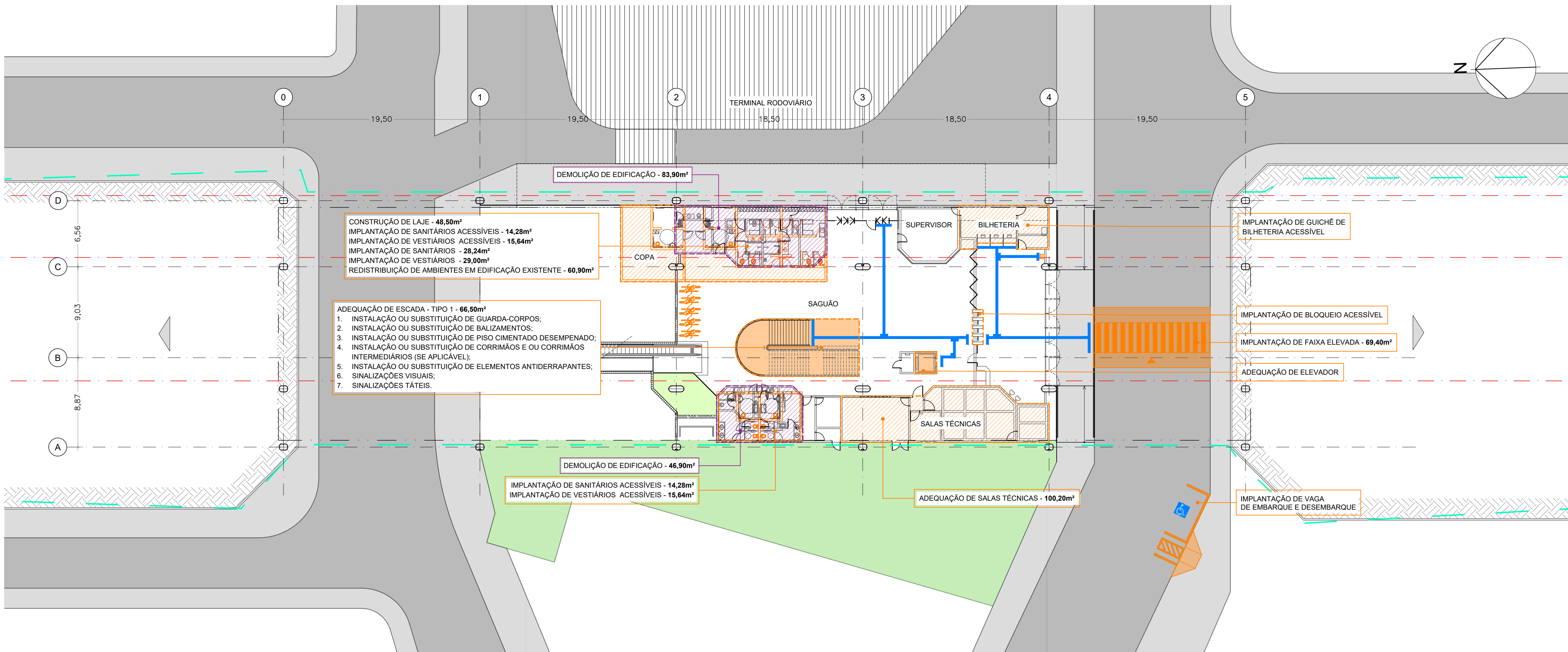

2 ACESSOS - SAGUÃO - SALAS OPERACIONAIS E TÉCNICAS  
1:250

## NOTAS

- UNIDADE DE MEDIDA - METRO.
- VER DETALHES PADRÃO E PROPOSTAS ORIENTATIVAS DE SANITÁRIOS, VESTIÁRIOS E CÓPIAS NO DOCUMENTO BNS01-RT06-RE-DE-PROJ FUNCIONAL.
- ESTE DOCUMENTO É UM ESTUDO DE ANTEPROJETO. PARA EXECUÇÃO É NECESSÁRIA A ELABORAÇÃO DE UM PROJETO DETALHADO COM TODAS AS INTERVENÇÕES PREVISTAS PARA ADEQUAÇÃO DAS ESTAÇÕES.
- AS INTERVENÇÕES PROPOSTAS SEQUEM AS DIRETRIZES E EXIGÊNCIAS DAS NORMAS DE ACESSIBILIDADE E NORMAS TRABALHISTAS VIGENTES.
- O POSICIONAMENTO DA VAGA DE EMBARQUE E DESEMBARQUE PREFERENCIAL BEM COMO A IMPLANTAÇÃO DE FAIXAS DE TRAVESSIA DE PEDESTRES DEVERÃO SER APROVADAS COM OS RESPECTIVOS MUNICÍPIOS.
- O LIMITE DE PARADA DO TREM BEM COMO AS ÁREAS DE EMBARQUE PREFERENCIAL DEVERÃO SER CONFIRMADOS COM A OPERAÇÃO DURANTE A EXECUÇÃO DOS SERVIÇOS, SENDO NECESSÁRIOS AJUSTES NA IMPLANTAÇÃO DO PISO TÁTIL E DO SÍMBOLO INTERNACIONAL DE ACESSO (SIA);
- OS PROJETOS DE SANITÁRIOS E VESTIÁRIOS PARA FUNCIONÁRIOS SEQUEM A NORMA DA NR24, FORNECENDO UMA INSTALAÇÃO COMPLETA PARA CADA GRUPO DE 20 FUNCIONÁRIOS, OU UMA INSTALAÇÃO REDUZIDA DE 10 FUNCIONÁRIOS PARA AQUELES QUE EXECUTAM ATIVIDADES INSALUBRES. O DIMENSIONAMENTO PERMITE ATENDER DE 20 A 40 FUNCIONÁRIOS POR TURNO, COM ESPAÇO SUFICIENTE PARA ATÉ 5 FUNCIONÁRIOS USAREM O VESTIÁRIO SIMULTANEAMENTE;
- OS PROJETOS DE SANITÁRIOS E VESTIÁRIOS ACESSÍVEIS ESTÃO EM CONFORMIDADE COM A NBR 9050.

## LEGENDA

- |     |                           |     |                             |
|-----|---------------------------|-----|-----------------------------|
| --- | EIXO DA VIA FÉRREA        | --- | INTERVENÇÕES                |
| --- | FAIXA DE DÔMÍNIO          | --- | A DEMOLIR                   |
| PO  | PONTO DE ÔNIBUS EXISTENTE | --- | SINALIZAÇÃO TÁTIL PROPOSTA  |
| PC  | PARACICLO EXISTENTE       | --- | SINALIZAÇÃO TÁTIL EXISTENTE |
| --- | EXISTENTE                 |     |                             |

## INTERVENÇÕES GERAIS

- REPARO OU SUBSTITUIÇÃO DE REVESTIMENTO - 768,00m²
- PINTURA INTERNA - 384,00m²
- PINTURA EXTERNA - 768,00m²
- IMPLANTAÇÃO DE ROTA TÁTIL - 91,95m²
- REPAROS GERAIS EM INSTALAÇÕES ELÉTRICAS/SPDA
- REPAROS GERAIS EM INSTALAÇÕES HIDRÁULICAS
- REPAROS GERAIS EM INSTALAÇÕES DE DE TELECOMUNICAÇÕES
- IMPLANTAÇÃO DE NOVA COMUNICAÇÃO VISUAL
- IMPLANTAÇÃO OU SUBSTITUIÇÃO DE MOBILIÁRIOS

## DIAGRAMA DA REDE

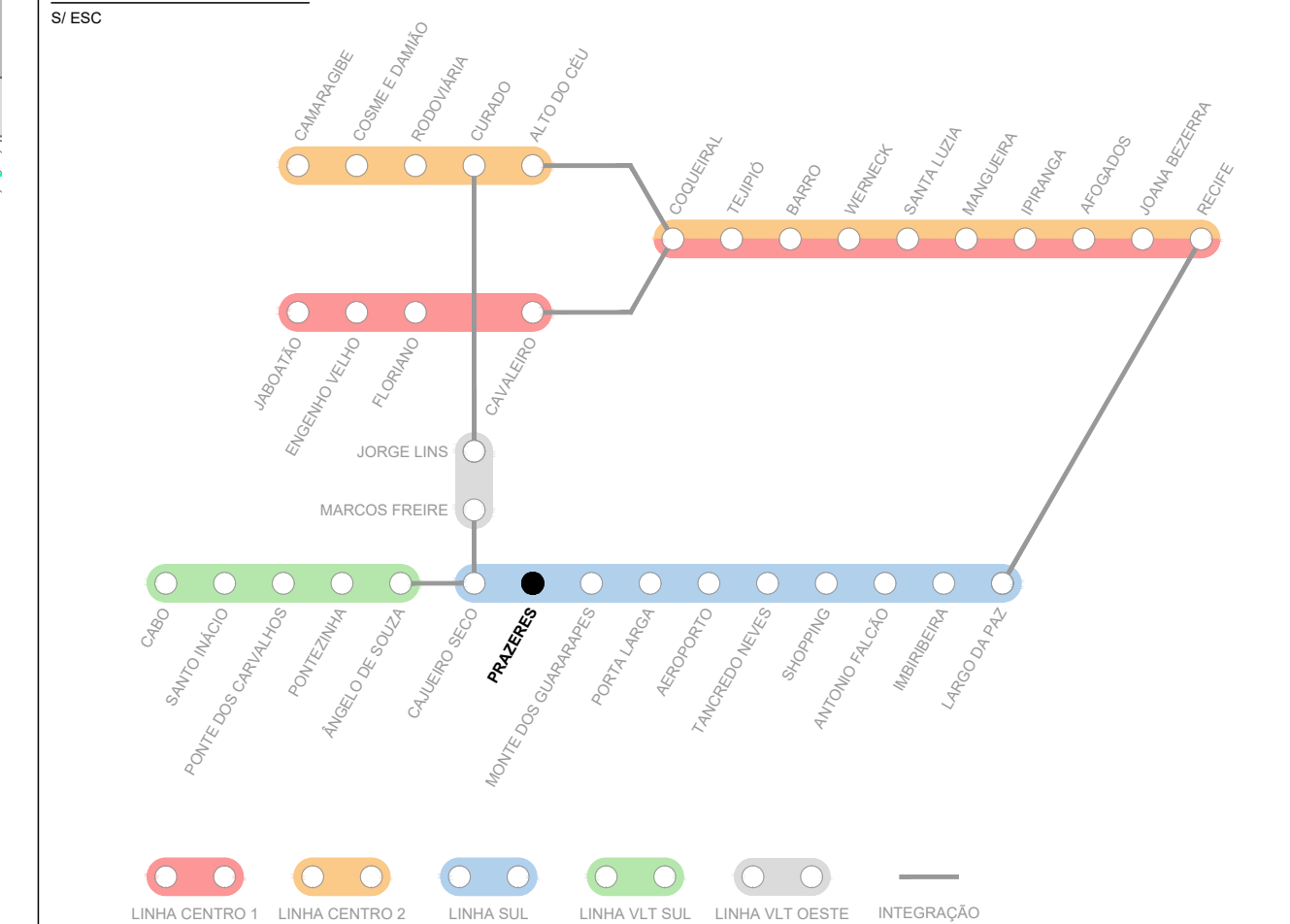

## REVISÕES:

Nº	DISCRIMINAÇÃO	DATA

CONSORCIO:	CONTRATANTE:
<b>TYlin SYSTRA</b>	<b>RHEIN SCHIRATO MEIRELES</b>

EMPREENHIMENTO:	ESTUDO DE OUTORGA DE CONCESSÃO DO TRANSPORTE FERROVIÁRIO
-----------------	--

MUNICÍPIO:	ESTACÃO:	LINHA:
RECIFE	PAZES	SUL

OBJETO:	PROJETO FUNCIONAL - PLANTAS - ACESSOS, SAGUÃO E PLATAFORMAS
---------	---

ESCALA:	DATA:	CÓDIGO:	REV.	FOLHA
1:250	12.11.2024	BNS01-RT06-RE-PRZ_rev0-01	0	01/01